

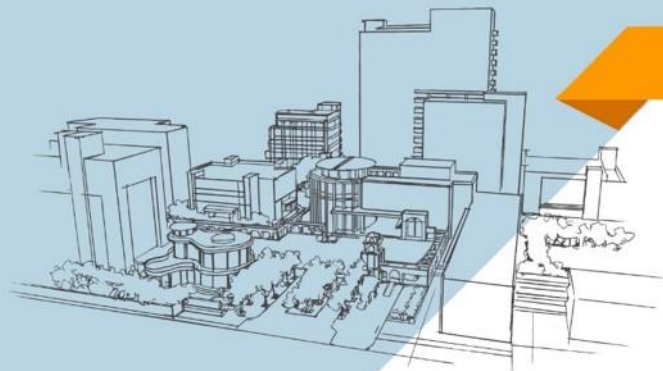

臺北醫學大學
TAIPEI MEDICAL UNIVERSITY

109學年度 創意啦啦舞競賽 及競賽金費核銷說明

主 席：祁崇溥 組長
報 告 人：林雅麗 小姐
日 期：109/9/29



TMU60 1960-2020

北醫六十 邁向榮耀

壹、活動資訊

活動時程

12/4(五) — 體育館2樓

12/9(三) — 室外田徑場

開幕典禮

啦啦舞錦標賽

聯合運動會

閉幕典禮

18:00-18:30



18:30-20:00



17:30-19:30



19:30-20:00



各場館配合時程

皆已於畫場時公告

關閉時段

11/23(一)-12/4(五)
12:00-13:00 ; 17:00-18:00

11/30(一)-12/4(五)
18:00-22:00

12/7(一)-12/11(五)
18:00-22:00

關閉場館

體育館2樓場館

田徑場、室外籃球場
室外排球場、體育館2樓場館

室外籃球場 A場
室外排球場 C場

註 記

週2、4、5教職員體
適能課程正常使用。

室外場地僅限校代表隊
運動會球賽使用。

其餘球場正常使用
已於抽籤會議告知

壹、活動資訊

一、參賽人數

每隊參賽人數以**30至40人為限**，人數不足30人或超過40人，扣總平均分數1分。(該班人數少於三十人，則本項不列入計算)。



二、時間限制

比賽時間以**三至五分鐘為限**(含退場)，由音樂播放開始計時。逾時或不足時間，扣總平均分數1分。



三、介紹詞

依照表演內容撰寫50字介紹詞，介紹詞建議由非表演者，宣讀完畢協助播放表演音樂(109年10月30繳交)。



四、獎勵辦法

名次	冠軍	亞軍	季軍	殿軍	最佳創意獎 最佳精神獎
獎金	12,000	10,000	8,000	6,000	4,000

★每隊補助新台幣壹萬元

★其餘相關資訊請見競賽規章



壹、活動資訊-啦啦舞競賽流程

創意啦啦舞競賽

時間	程序
18:00-18:05	典禮開始 唱校歌
18:05-18:10	介紹貴賓/參賽單位介紹
18:10-18:15	主席及貴賓致詞
18:15-18:25	隊伍口號喊聲
18:25-18:30	禮成奏樂(運動員退場)
18:25-19:40	創意啦啦舞錦標賽
19:40-20:00	頒獎



壹、活動資訊—開幕典禮配合事項

一、參加人員

- (一) 大會邀請之本校貴賓、主管及師長。
- (二) 參加創意啦啦舞錦標賽之各系同學。
- (三) 有意願參加開幕典禮及觀賞啦啦舞比賽之各參賽單位代表。

二、集合時間

109年12月4日 (星期五) 下午5:30集合；下午6:00準時開幕。

三、集合地點

本校體育館二樓，依序排列入場。

四、開幕預演時間

- (一) 109年12月2日(三)中午12：30。
- (二) 各單位總召、舉旗手、音控員(建議同介紹詞者)。
- (三) 於12：00先至體育館三樓看台集合用餐。



壹、活動資訊-開幕式隊形

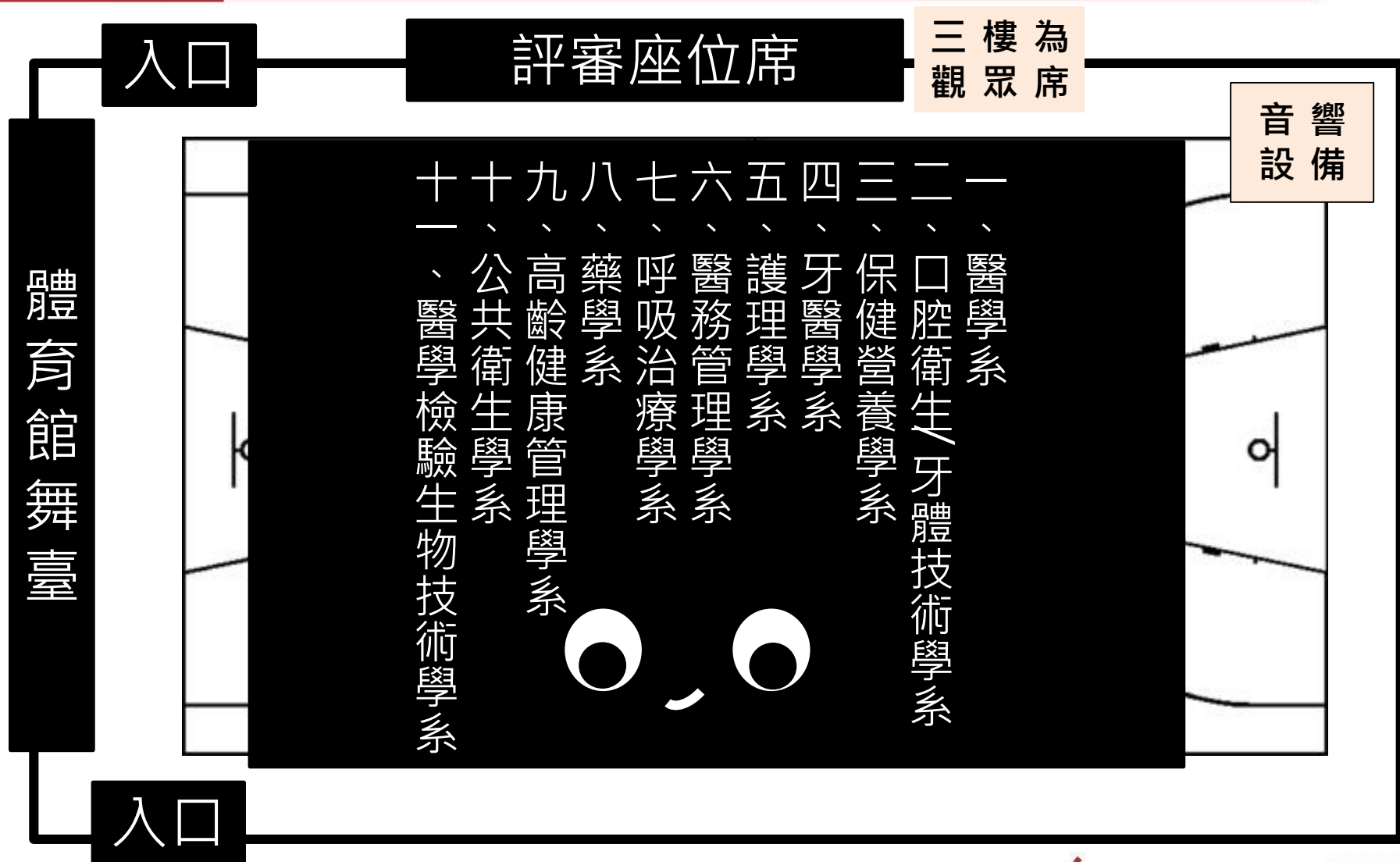

※此圖僅供參考(105學年度開幕位置)

※位置圖將以抽籤順序安排。

貳、活動相關時程



重要時程

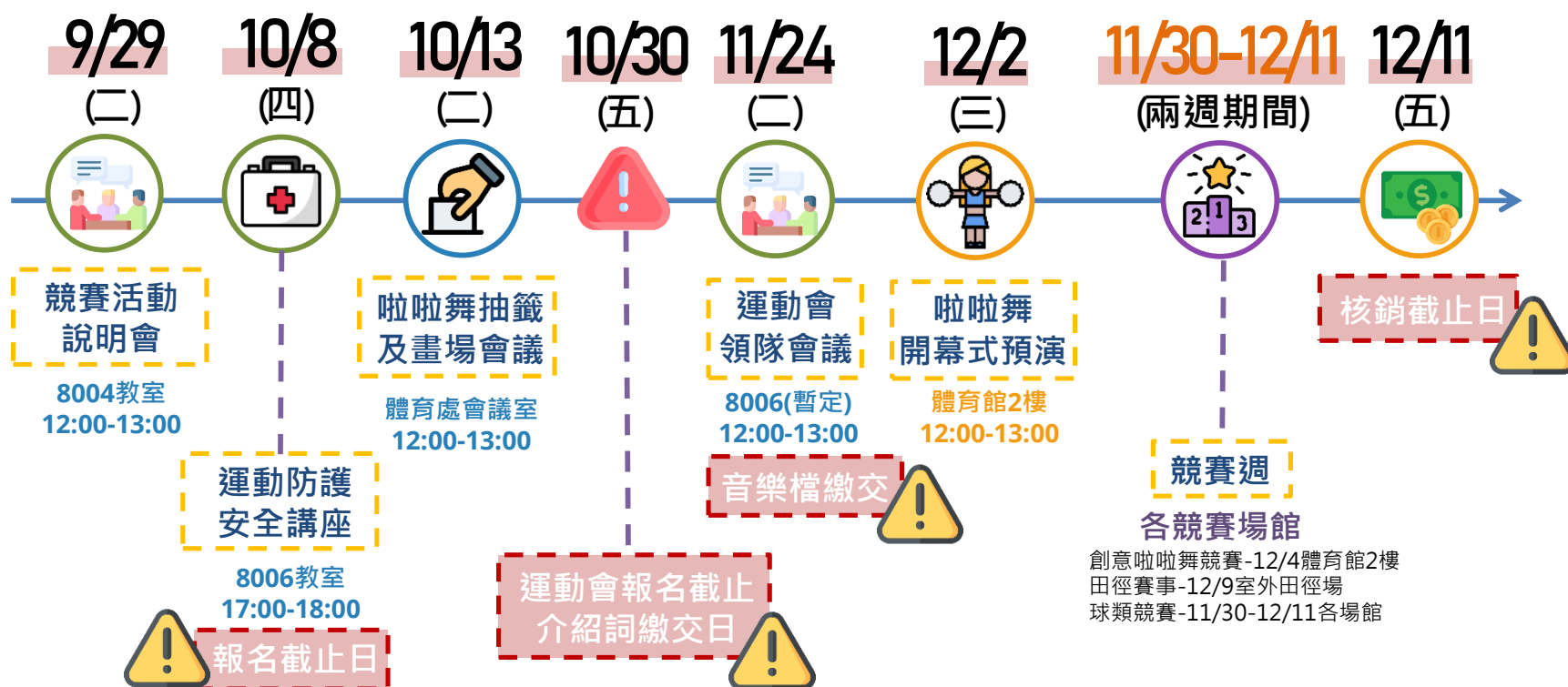

參、經費核銷注意事項

- 1) 補助款可用於所有籌備啦啦舞競賽購買之耗材，餐飲相關費用不得核銷。
- 2) 憑證請勿塗改，如有塗改需於塗改處加蓋店家負責人私章。
- 3) 超過壹萬元的支出憑證，務必附上廠商估價單/報價單正本。
- 4) 各式憑證請附上購買明細表，須包含**品名、單價、數量**，如店家發票未列出，請手寫補上並簽章。

【校方相關資料】

抬 頭：臺北醫學大學

統一編號：03724606

營業地址：台北市信義區吳興街 250號



三、經費核銷注意事項

【核銷注意事項】

- 1) 補助款請勿支用活動餐飲費。
- 2) 憑證請勿塗改，如有塗改需於塗改處加蓋店家負責人私章。
- 3) 超過壹萬元的支出憑證，務必附上廠商估價單正本。
- 4) 各式憑證請附上購買明細表，須包含品名、單價、數量，如店家發票未列出，請手寫補上並簽章。

【校方相關資料】

抬 頭：臺北醫學大學

統一編號：03724606

營業地址：台北市信義區吳興街 250號



肆、各單據重點說明

【電子發票】



【收銀機發票】



【二聯發票】

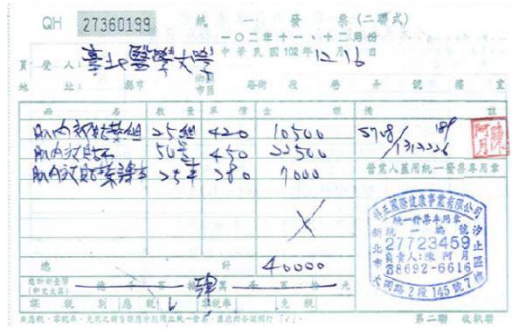

【三聯發票】



收據 Payment Receipt

※費用項目 (Expense Item)	107 學年度啦啦隊競賽教練鐘點費	※簽收日期 (Date):	/ / (yyyy/mm/dd)
※稱款人姓名 (Recipient Name)	(as in passport)	※簽章 (Signature)	
※身分證字號 (ID No.)	(Resident Permit No.)	※聯絡電話 (TEL)	
※身分別	<input type="checkbox"/> 居住者 (Resident) <input type="checkbox"/> 非居住者 (Non-resident)		
※戶籍地址 (Permanent Address)	(除中華民國戶籍之外僑及大陸人士請填寫現居地址)		
※應領金額 (Total Amount Paid)	新臺幣 (大寫) 拾 萬 仟 佰 拾 元 整		
※銀行帳戶 (Bank Account)	<input type="checkbox"/> 銀行 _____ 分行 _____ 帳號: _____		
※本人帳戶 (本人帳戶)	<input type="checkbox"/> 郵局 品號: _____ 帳號: _____		
※用途說明 (Instructions)			

說明: 所得人身分別自應填報財產調查表; 所得稅事項 - 【臺北醫學大學收據之填寫說明】

【暫收據】- 人事費用專用

【收據】



肆、各單據重點說明

電子發票

- 提供廠商「統一編號」，忘記提供可蓋店章。
- 需列印副本，並註明「與正本相符(簽名)」

正本



副本



收銀機發票

- 提供商家「統一編號」，忘記提供可蓋店章。
- 確認品項有名稱，為編號者請寫上物品並簽名。

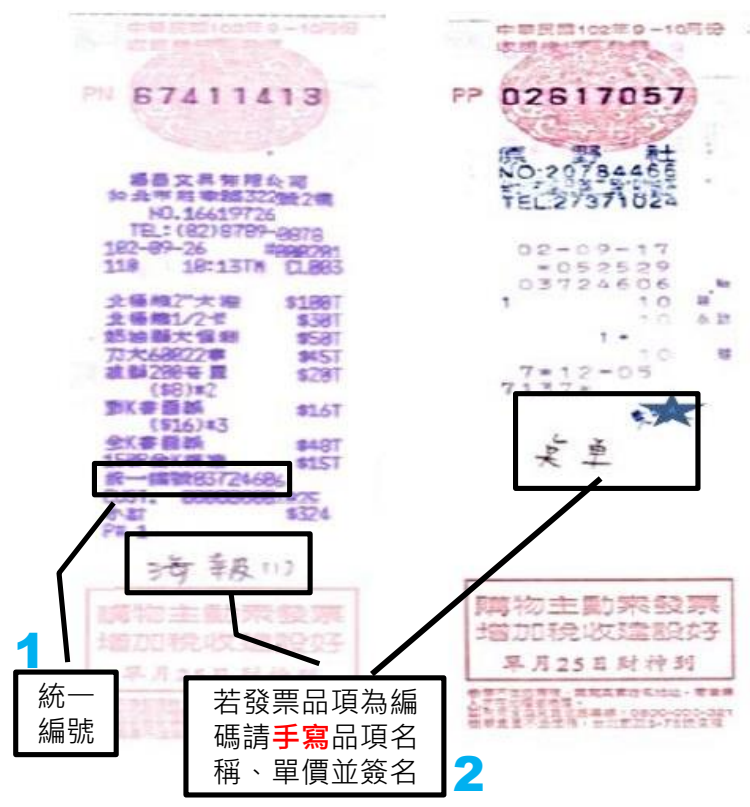

肆、各單據重點說明

二聯發票

- 提供商家「抬頭」「統一編號」。
- 注意是否填寫日期、品項、數量、單價、總金額(國字大寫且無誤)。

QH 1 27360199 統一發票 (二聯式)

買受人: 臺北醫學大學 中華民國102年12月16日

品名	數量	單位	單價	金額	備註
Acacia 咖啡糖組	25包		420	10500	578/131226
Acacia 咖啡糖	50包		450	22500	
Acacia 咖啡糖淨水	25包		380	9500	

營業人蓋用統一發票專用章

統一發票 壹千五百拾肆元

統一發票專用章
 統一編號: 27723459
 地址: 台北市大馬路2段145號7樓
 負責人: 陳河月

2 抬頭、日期填寫完整

3 品項、數量、單價、金額、及總金額(國字大寫)填寫完整。

4 發票上需有店章, 店章包含統編、公司名、負責人等內容

三聯發票

- 提供商家「抬頭」「統一編號」
- 同二聯發票, 但包含2聯。

QC 26283800 統一發票 (三聯式)

買受人: 臺北醫學大學 中華民國102年11月1日

統一編號: 02724606

品名	數量	單位	單價	金額	備註
5號足球	1		1600	1600	

營業人蓋用統一發票專用章

統一發票 壹千六百拾元

統一發票專用章
 統一編號: 26241551
 地址: 台北市大馬路2段120號1樓
 負責人: 賴美芳

★ 第一聯 存查
 ★ 第二聯 收執
 ★ 第三聯 存查

11-12
 編號:
 11-12

肆、各單據重點說明

收 據

- 提供商家「抬頭」「統一編號」。
- 注意是否填寫日期、品項、數量、單價、總金額(國字大寫且無誤)。

拾頭、統編、日期
填寫完整

品 名 數量 單價 總 價 備 註

Donic 練習球	4	400-	1600-		
Nittaku 三星球	36	50+	1800-		
Juola 球拍	?	750-	1500-		

免用統一發票收據 統一編號 03724606
102年9月25日

臺北醫學大學 台照

總金額：萬 肆 千 玖 百 〇 拾 〇 元

公司章及私章
皆須蓋章。

品項、數量、單價、金額、及總金額(國字大寫)填寫完整。

暫 收 據

- 負責人填寫用途說明、應領金額再提供教練填寫。
- 領款人簽名、身分證字號、聯絡電話、地址等項目。

收 據
Payment Receipt

※費用項目 Expense item	107 學年度啦啦舞競賽教練鐘點費	※簽收日期(Date) : (yyyy/mm/dd)	/ /
※領款人姓名 Recipient Name (as in passport)		※簽章 Signature	
※身分證字號 ID No. (Resident Permit No.)		聯絡電話 TEL	
※身分別	<input type="checkbox"/> 居住者(Resident) <input type="checkbox"/> 非居住者(Non-resident)		
※戶籍地址 Permanent Address	(無中華民國戶籍之外僑及大陸人士請填寫學校地址)		
※應領金額 Total Amount Paid	新 臺 幣 (大 寫) 拾 萬 仟 佰 拾 元 整 NTD _____		
銀行帳戶 Bank Account	<input type="checkbox"/> 銀行 _____ 銀行 _____ 分行 帳號: _____		
限本人帳戶 用途說明 instructions	<input type="checkbox"/> 郵局 局號: _____ 帳號: _____		

說明：所得人身分別勾選請詳財務處網頁；所得稅專區→【臺北醫學大學收據之填表說明】

領款人填寫

- 簽名、身分證字號、詳細戶籍地址(區、鄉、村、里、鄰)。

負責人填寫

- 用途說明(如：啦啦舞教練鐘點費10,000元，500元/小時，共計20小時)

伍、其他注意事項

場地及練習相關

- 務必上系統借用場地後再使用。
- 練習時間勿超過晚間10點。
- 借用場地靠進教室需注意音量控制，使用完畢請恢復整潔。
- 練習過程注意安全及隨身物品。



伍、其他注意事項

道具相關

- 製作道具尺寸請控制於可進出體育館2樓後門及樓梯間之尺寸。

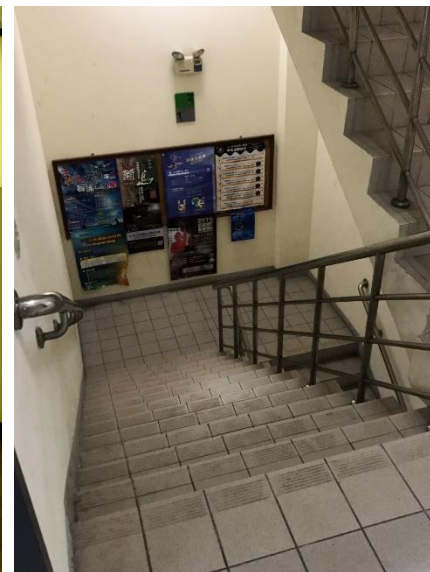
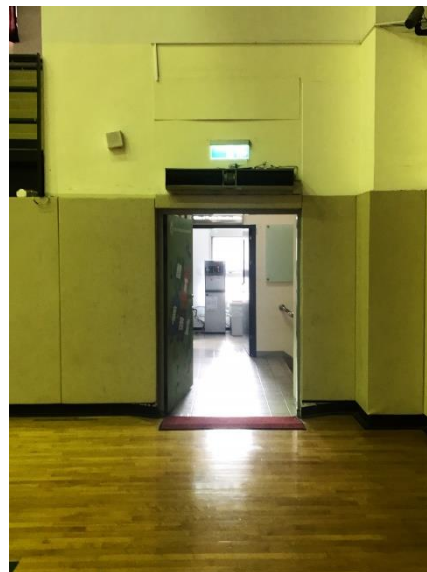

其他

- 教練需詳閱並簽署教練聘任契約書後，才可進行教學。
- 購買物品確實標註品項及抬頭統編。
- 金錢交易請確認單據符合核銷標準後再進行付款。



臺北醫學大學
TAIPEI MEDICAL UNIVERSITY

~ 感謝聆聽
敬請指教 ~

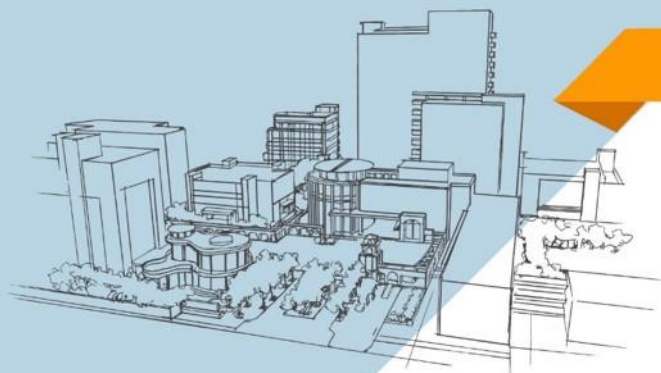

TMU60 1960-2020

北醫六十 邁向榮耀